



**REPÚBLICA FEDERATIVA DO BRASIL**  
**GOVERNO FEDERAL**



**Estado de Mato Grosso do Sul**  
**Secretaria de Estado de Justiça e Segurança Pública**

Nome / Name

**ELEIR FERREIRA BARBOSA**

Nome Social / Social Name



Registro Geral-CPF / Personal Number

**321.971.101-44**

Sexo / Sex

**F**

Data de Nascimento / Date of Birth

**03/08/1963**

Nacionalidade / Nationality

**BRA**

Naturalidade / Place of Birth

**RIO VERDE DE MATO GROSSO INDETERMINADO**  
**- MS**

Validade / Expiry

*Eleir Ferreira Barbosa*

Assinatura do Titular / Cardholder's Signature

**CARTEIRA DE IDENTIDADE**

C10003162131



PI 052

Filiação / Filiation

JOANA FERREIRA BARBOSA

ANASTARDO DE JESUS BARBOSA

Órgão Expedidor / Card Issuer

INSTITUTO DE IDENTIFICAÇÃO GONÇALO PEREIRA

Local / Place of Issue

CAMPO GRANDE/MS

Emissão / Issue

24 / 04 / 2024

Assinatura do Expedidor / Card Issuer Signature  
Márcio Cristiano Barbosa  
PERITO PAPILOSCOPISTA

IGB

LEI Nº 7.116 DE 29 DE AGOSTO DE 1983

VALIDA EM TODO O TERRITÓRIO NACIONAL

REPÚBLICA FEDERATIVA DO BRASIL



ESTADO DE MATO GROSSO DO SUL

SECRETARIA DE SEGURANÇA PÚBLICA

INSTITUTO DE IDENTIFICAÇÃO

~~SEDE~~ RV



POI 55040 DOUTO

**Não Alfabetizado**

ASSINATURA DO TITULAR

CARTEIRA DE IDENTIDADE

VÁLIDA EM TODO O TERRITÓRIO NACIONAL

REGISTRO  
GERAL

579 248

DATA DE  
EXPEDIÇÃO

03-11-1988

NOME

OSCAR GOMES DE MELLO

FILIAÇÃO

Severino Gomes de Mello

Helena Barbosa dos Santos

Juscelândia-MS

04-08-1967

NATURALIDADE

DATA DE NASCIMENTO

DOC ORIGEM

Cert Nasc 235 F 118 L A-01 Cart

Reg Civ de Rio Verde de Mato

CPF

Grosso-MS

Campo Grande-MS

  
ANTÔNIO CARLOS DOS SANTOS  
ASSINATURA DO DIRETOR

LEI Nº 7.116 DE 29/08/83



**MINISTÉRIO DA FAZENDA**  
**Secretaria da Receita Federal**

**CPF – CADASTRO DE PESSOAS FÍSICAS**

**Nome**

**OSCAR GOMES DE MELLO**

**Nº de Inscrição**

**952798301-00**

**Data do Nascimento**

**04/08/67**



**EMPRESA DE SANEAMENTO DE MATO GROSSO DO SUL S.A.**

CNPJ/MF 03.982.931/0001-20 - INSC. EST. 28.104.248-9

**CONTA MENSAL DE SERVIÇOS DE ÁGUA E/OU ESGOTO**

Nota Fiscal: 277200 Serie: A02 Documento: 205302017

CPF/CNPJ: 321.\*\*\*.11-14 CFOP: 5101

Data Emissão: 15/05/2025 Data Impressão: 16/05/2025 10:23

Nº MATRÍCULA	INSCRIÇÃO	IDENT.DÉB.AUTOMÁTICO	MÊS DE REFERÊNCIA
30635291	30.740.00.003.012.0198.000-6	30.635291.1	05/2025

ELEIR FERREIRA BARBOSA

003 004 1185

AMBROSINA FELICIANA, R

00060

RIO VERDE DE MT CEP 79480000

LACRE

4812458

HIDRÔMETRO

A22LM0700256

DATA DA INSTALAÇÃO

21/02/2023

UNIDADE DE CONSUMO

RES. COM. IND. PUB.

001 000 000 000

LEITURA ANTERIOR	DATA LEITURA	LEITURA ATUAL	DATA LEITURA	PER. PRÓX. LEITURA	CONSUMO DO MÊS	MÉDIA
000221	16/04	000228	16/05	15 A 19/06	000007	000010

CATEGORIA	FAIXAS DE CONSUMO (m³)	VOL. POR UNID. CONS (m³)	NÚMERO DE UNID. CONSUMO	VOLUME TOTAL (m³)	PREÇO (m³) R\$	ÁGUA VALOR NA FAIXA R\$	ESGOTO PREÇO (m³) R\$	VALOR NA FAIXA R\$
RES	01 - 10	07	1	07	5,54	38,78		

## ULTIMOS CONSUMOS FATURADOS

ABR	MAR	FEV	JAN	DEZ	NOV	OUT	SET	AGO	JUL	JUN
2025	2025	2025	2025	2024	2024	2024	2024	2024	2024	2024
00008	00007	00012	00015	00008	00008	00011	00010	00009	00008	00009

VALOR DE ÁGUA

38,78

VALOR DA TARIFA FIXA

14,55

PM RIO VERDE CONTRIB SERVIÇOS DE LIXO

3,28

PIS/PASEP 1,65% e COFINS 7,60%

Reservado para o Fisco: 1eb02371a2c49357549f572325f555e82ef68f07

Emitido conforme Regime Especial - N.º 11/043542/2011, de 04/10/2011

VENCIMENTO	TOTAL A PAGAR R\$
07/06/2025	61,61

**MENSAGEM** Sr. Caixa, autorizamos o recebimento desta fatura após o vencimento.

- O NÃO PAGAMENTO DA CONTA ACARRETERÁ O CORTE DO FORNECIMENTO. CONFORME ART 40 DA LEI 11.445, DE 5 DE JANEIRO DE 2007

## -- INFORMAÇÕES SOBRE A QUALIDADE DA ÁGUA DISTRIBUÍDA - 09/2024 --

PARÂMETRO	AM. REAL	AM. CONF	AM. DESCONF	MÉDIA MEN	VALOR PERM.
TURBIDEZ	30	30	0	0,59	5,0 uT4
COR	30	30	0	2,08	15,0 uH5
CLORO		30	0	1,26	5,0 mg/L
C. TC	30	30	0	0,00	Ausência
PH	0	0	0	-	NA
E. COLI	30	30	0	0,00	Ausência

INFORMAÇÕES SOBRE A QUALIDADE DA ÁGUA DISTRIBUÍDA DECRETO nº 5.440, de 04/05/2005.

ÍNDICE DA QUALIDADE DA ÁGUA (IQA) - 91,5

RESOLUÇÃO CONJUNTA nº 01/2023/SES-MS/AGEMS, de 13/12/2023.

Para todas as amostras fora do padrão, foram realizadas ações corretivas e recoletas, até a obtenção da normalidade do Sistema. Recomendamos a limpeza semestral de sua caixa d'água, ou quando necessário, para assim evitar o risco de contaminação. Informações adicionais sobre a qualidade da água distribuída poderão ser obtidas no SAC 0800 067 6010 ou mesmo em nosso escritório na

**FOLHA RESUMO CADASTRO ÚNICO****I - INFORMAÇÕES RELATIVAS AO CADASTRO DA FAMÍLIA**

1.01 Código familiar: 5999979072

1.10 Data da entrevista:

21/02/2025

REDA PER CAPITA DA FAMÍLIA: R\$759,00

**II - ENDEREÇO DA FAMÍLIA**

1.11 - Localidade: SANTA TEREZINHA

1.12 - Tipo: RUA

1.13 - Título:

1.14 - Nome: AMBROSINA FELICIANO

1.15 - Número: 0000000000000012

1.16 - Complemento do Número:

1.17 - Complemento Adicional:

1.18 - Cep: 79480000

1.20 - Referência para Localização:

**III - COMPONENTES DA FAMÍLIA****RESPONSÁVEL FAMILIAR**

4.02 - Nome Completo: ELEIR FERREIRA BARBOSA

5.02 - CPF: 321.971.101-44

4.08 - Data de Nascimento:

03/08/1963

4.07 - Parentesco com Responsável Cônjuge ou companheiro(a)

4.02 - Nome Completo: OSCAR GOMES DE MELLO

5.02 - CPF: 952.798.301-00

4.08 - Data de Nascimento:

04/08/1967

Mica Verde de Mello 04/07/2025

Local e Data

Eleir Ferreira Barbosa

Assinatura do Responsável pela Unidade Familiar (RUF)

Lucas B. de Carvalho

Assinatura do Entrevistador/Responsável pelo Cadastramento

Caso o RF não saiba assinar, o entrevistador registrará a expressão "A ROGO" e, a seguir, o nome do RF.

(A ROGO é a expressão jurídica utilizada para indicar que a identificação, substituindo a assinatura, foi delegada a outra pessoa.)



Ministério do Desenvolvimento e Assistência Social, Família e Combate à Fome  
Secretaria de Avaliação, Gestão da Informação e Cadastro Único

## Comprovante de cadastro

*Sua família está cadastrada no Cadastro Único para Programas Sociais do Governo Federal!*

### Dados da família

Código familiar	Data de cadastro	Última atualização	Limite para atualização
5999979072	08/10/2019	21/02/2025	21/02/2027
Cadastro atualizado	Faixa de renda familiar total	Faixa de renda familiar por pessoa (per capita)	
SIM	Entre meio e um salário mínimo	Entre R\$ 210,01 até meio salário mínimo	

### Município de cadastramento

RIO VERDE DE MATO GROSSO/MS

### Endereço

SANTA TEREZINHA - RUA AMBROSINA FELICIANO 12 - CEP: 79480000

### Integrantes da família

Nome	Data de nascimento	NIS, PIS ou PASEP	Estado cadastral	Parentesco com o RF
ELEIR FERREIRA BARBOSA	03/08/1963	16032779972	Cadastrado	Pessoa Responsável pela Unidade Familiar - RF
OSCAR GOMES DE MELLO	04/08/1967	12639686382	Cadastrado	Cônjuge ou companheiro(a)

### Autenticidade

A autenticidade poderá ser confirmada informando a **chave de segurança** no site do Ministério do Desenvolvimento e Assistência Social, Família e Combate à Fome

<https://cadunico.dataprev.gov.br/#/validacao-comprovante>

Chave de segurança

**DuVc.OIXt.piz7.Ocxv**

Consulta realizada em **04/07/2025 às 11:05:00**

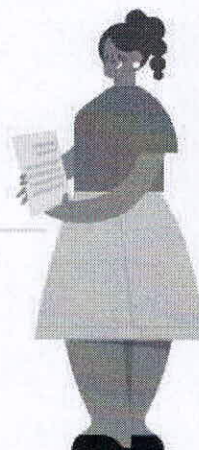

ILMO. SR. SECRETARIO MUNICIPAL DE CADASTRO E TRIBUTAÇÃO DE RIO  
VERDE DE MATO GROSSO-ME

ELEIR FERREIRA BARBOSA, brasileira, solteira, funcionária pública municipal, residente e domiciliada à Rua Ambrosina Feliciano nº 12 Bairro Santa Terezinha em Rio Verde de Mato Grosso/MS, portadora da Cédula de Identidade RG nº 180.705 SSP/MS e do CPF nº 321.971.101-44, vem respeitosamente a V. S<sup>a</sup>., requerer a Transferência do IPTU do lote de Terreno localizado na quadra 23 lote 12 do Bairro Vila Santa Terezinha, para seu nome.

N. Termos,  
P. Deferimento.

Rio Verde de Mato Grosso/MS, 09 de Fevereiro de 2010

Eleir Ferreira Barbosa  
ELEIR FERREIRA BARBOSA

PREFEITURA MUNICIPAL  
SETOR DE TRIBUTAÇÃO  
PROTOCOLO Nº 28/2010  
RIO VERDE MT/MS 09/02/10

Rosani de Castro Sousa  
ROSANI DE CASTRO SOUSA  
COORDENADORA DE  
ADMINISTRAÇÃO TRIBUTÁRIA

**ELEIR FERREIRA BARBOSA**  
 RUA AMBROSINA FELICIANA 12 14.037.07.762300 - SANTA TEREZINHA  
 RIO VERDE DE MATO GROSSO / MS (AG: 37)

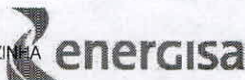

ENERGISA MATO GROSSO DO SUL - DISTR. DE ENERGIA S.A.  
 Av. Gury Marques, 8000  
 Campo Grande/MS - CEP 79072-900  
 CNPJ 15.413.826/0001-50 Insc. Est. 28.105.553-0  
 Grp/Sbg: MTC-CONVENCIONAL BAIXA TENSÃO / B1.2  
 Cls/Sbc: RESIDENCIAL/BAIXA RENDA MONOFÁSICA  
 Roteiro: 14-0037-010-507 Referência: DEZ/2019  
 Medidor: 00000B64883 Emissão: 19/12/2019 1a Fiscal/Conta de Energia Elétrica - Série B2 - NF 015.648.000  
 Emissão Autorizada por Regime Especial Processo N. 11/070256/2004 - Código para Débito Automático 00015615941

Atendimento ao Cliente ENERGISA 0800 722 7272 Acesse: www.energisa.com.br

Conta Referente a	Apresentação	Data prevista da próxima leitura	CPF/ CNPJ/ RANI
DEZ/2019	20/12/2019	20/01/2020	Insc. Est.

UC (Unidade Consumidora): 10/1561594-1

#### Canal de contato

- Tarifa Social de Energia Elétrica - TSEE foi criada pela Lei nº 10.439, de 26 de abril de 2002.  
 - Conheça a Gisa, nossa atendente virtual do Whatsapp? Ela pode te ajudar com informações sobre débitos, enviar a segunda via da conta de energia e até fazer pedido de religação. Salve nosso número e nos chame sempre que precisar: 67 99980-0698

Anterior	Atual	Constante	Consumo	Dias
Data: 21/11/19 Leitura: 12455	Data: 20/12/19 Leitura: 12577		122	29

#### Demonstrativo

CCI	Descrição	Quantidade	Tarifa c/ Impostos	Valor Total	Base Calc. (R\$)	Alíq. ICMS (R\$)	ICMS (R\$)	Base Calc. PIS/COFins (R\$)	PIS (%)	COFINS (%)
801	Consumo - 101 a 220kWh-BR	22	0,634670	13,96	13,96	17	2,37	13,06	0,15	0,61
801	Consumo - 31 a 100kWh-BR	70	0,423230	29,62	29,62	17	5,03	29,62	0,28	1,30
801	Consumo até 30kWh-BR	30	0,246860	7,40	7,40	17	1,28	7,40	0,07	0,32
801	Adic. B. Amarela		0,83	0,83	0,83	17	0,14	0,83	0,01	0,03
801	Adic. B. Vermelha		1,18	1,18	1,18	17	0,20	1,18	0,01	0,05
810	Subsídio			36,51	36,51	17	6,21	30,51	0,35	1,63
<b>LANÇAMENTOS E SERVIÇOS</b>										
906	Devolução Subsídio			-28,35		0	0,00	0,00	0,00	0,00
807	Contrib. de Ilum. Pub.			14,62		0	0,00	0,00	0,00	0,00
CCI: Código de Classificação do Item				Total:	76,07	89,50	15,21	89,50	0,85	3,94

Média últimos meses (kWh)	VENCIMENTO	TOTAL A PAGAR
119	21/01/2020	R\$ 76,07

#### Histórico de Consumo (kWh)

142	169	127	125	133	99	84	100	95	122	112	115	122
DEZ/18	JAN/19	FEV/19	MAR/19	ABR/19	MAI/19	JUN/19	JUL/19	AGO/19	SET/19	OUT/19	NOV/19	DEZ/19

RESERVADO AO FISCO

#### Indicadores de Qualidade 10/2019 - Conjunto R/O VERDE

Limites da ANEEL	Apurado	Limite de Tensão (V)
DIC MENSAL	5,43	0,00
DIC TRIMESTRAL	10,86	
DIC ANUAL	21,73	
FIC MENSAL	3,23	0,00
FIC TRIMESTRAL	6,47	
FIC ANUAL	12,95	
DMIC	3,11	0,00
DMICR	12,22	

#### Composição do Consumo

Discriminação	Valor(R\$)	%
Serv. Dist.	13,14	21,49
Compra de Energia	21,27	34,78
Serviço de Transmissão	1,98	3,24
Encargos Setoriais	4,76	7,78
Impostos Diretos e Encargos	20,00	32,71
Outros Serviços	0,00	0,00
Total	61,15	100,00

Valor do EUSD(Ref 10/2019): R\$ 17,84

#### ATENÇÃO

#### SEGUNDA VIA DE CONTA

#### Faturas em atraso

Sua unidade foi faturada como Baixa Renda, tendo um desconto de R\$ 128,35

BANCO DO BRASIL PAGAR PREFERENCIALMENTE NO BANCO DO BRASIL				
CONTA PAGA - Data de Pagamento: 08/01/2020				
Pagador: ELEIR FERREIRA BARBOSA CNPJ/CPF: 321.971.101-44				
RUA AMBROSINA FELICIANA 12 14.037.07.762300 - SANTA TEREZINHA - RIO VERDE DE MATO G				
Nosso Número	Nr Documento	Data Vencimento	Valor do Documento	Valor Pago
3116868000532300	1561594-2019-12	21/01/2020	76,07	
BENEFICIÁRIO: ENERGISA MATO GROSSO DO SUL - DISTRIBUIDOR 15.413.826/0001-50				
AV GURY MARQUES, 8000 - SAÍDA PARA S. PAULO - CAMPO GRANDE / MS - CEP 79072-900				
Agência / Código do Beneficiário: 3064-3/5364-3				

ELEIR FERREIRA BARBOSA  
RUA AMBROSINA FELICIANA 12 14.037.07.762300 - SANTA TEREZINHA  
RIO VERDE DE MATO GROSSO / MS (AG: 37)

CPF/CNPJ/RANI:



Grp/SbgMTC-CONVENCIONAL BAIXA TENSÃO / B1.2  
Cis/Sbc:RESIDENCIAL/BAIXA RENDA MONOFÁSICA  
Roteiro: 14-0037-010-5070 Medidor:00000B64883

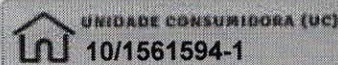

Emissão Autorizada por Regime Especial Processo N.11/070256/2004

CADASTRE SUA FATURA EM DÉBITO AUTOMÁTICO UTILIZANDO O CÓDIGO: 00015615941

<b>VALOR DA FATURA</b> R\$ 98,99	<b>VENCIMENTO</b> 21/01/2021
<b>REFERÊNCIA</b> DEZ/2020	<b>CONSUMO</b> 162 kWh 5,23kWh MÉDIA DIÁRIA
<b>SITUAÇÃO DE DÉBITOS</b>	

DESCRIÇÃO		QUANT.	TARIFA C/ IMPOSTOS	Valor Total (R\$)	BASE CALC. ICMS (R\$)	Aliq. ICMS	ICMS (R\$)	BASE CALC. PIS/COFINS (R\$)	PIS (%)	COFINS (%)
601	Consumo - 101 a 220kWh-BR	62	0,669190	41,49	41,49	17	7,05	41,49	0,38	1,75
601	Consumo - 31 a 100kWh-BR	70	0,446110	31,22	31,22	17	5,31	31,22	0,29	1,32
601	Consumo até 30kWh-BR	30	0,260230	7,80	7,80	17	1,32	7,80	0,07	0,32
601	Adic. B. Vermelha			5,92	5,92	17	1,01	5,92	0,05	0,25
610	Subsídio			42,83	42,83	17	7,28	42,83	0,39	1,81
LANÇAMENTOS E SERVIÇOS										
906	Devolução Subsídio			-33,35		0	0,00	0	0	0
603	CUSTO DE EMISSÃO DE 2ª VIA 09/2020			3,08		0				

CCI: Código de Classificação do Item Total: 98,99 129,26 21,97 129,26 1,18 5,45

HISTÓRICO DE CONSUMO (kWh)		COMPOSIÇÃO DO CONSUMO	
DEZ/19	133	Descrição	Valor(R\$) %
JAN/20	119	Serv Dist.	20,27 20,49
FEB/20	125	Compra de Energia	36,58 36,95
MAR/20	131	Serviço de Transmissão	3,33 3,36
ABR/20	97	Encargos Setoriais	7,13 7,20
MAY/20	96	Impostos Diretos e Encargos	28,60 28,89
JUN/20	85	Outros Serviços	3,08 3,11
JUL/20	104	Total	98,99 100,00
AGO/20	116	Valor do EUSD(Ref 10/2020): R\$ 21,44	
SET/20	120		
OCT/20	119		
NOV/20	162		
DEZ/20	117		

INDICADORES DE QUALIDADE		REFERÊNCIA: 10/2020 - Conjunto RIO VERDE			
METRA	MENSAL	APURADO	TRIMEST.	ANUAL	LIMITE DE TENSÃO
Horas que o cliente ficou sem energia - DIC	5,43	2,58	10,86	21,73	Normal
Vezes em que o cliente ficou sem energia - PIC	3,23	1,00	6,47	12,95	Contratada
Duração da maior interrupção de energia no período - DMIC	3,11	2,58			Limite inferior
Duração da interrupção individual em dia crítico - DICR	12,22				Limite superior

**ATENÇÃO** SEGUNDA VIA DE CONTA

A Energisa está realizando um trabalho de verificação no processo de fatura. Para isso, poderá ocorrer alteração no número do dia de naturalização e no vencimento de sua fatura no próximo mês. Dúvidas, entre em contato com o 0800 722 7272.

Tarefa Social de Energia Elétrica - TSEE foi criada pela Lei nº 10.426, de 26 de abril de 2002.

Prezado cliente, mantenha seu cadastro de dados sempre atualizado no programa do Governo Federal. Priorize o setor responsável pelo Bolsa Família e Cadastro Único de sua cidade para atualização. Se for caso de algum benefício do Governo Federal e ainda não tem o documento em sua posse, procure a Energisa, a sua fatura de energia pode ter desconto de até 65%.

Sua unidade foi faturada como Baixa Renda, tendo um desconto de R\$33,35. Participe da conta solidária: [www.solidario.br](http://www.solidario.br)

Lembrete contábil

ENERGISA MATO GROSSO DO SUL - DISTR. DE ENERGIA S.A.

Av. Gury Marques, 8000

Campo Grande/MS - CEP 79072-900

CNPJ 15.413.826/0001-50 Insc. Est. 28.105.553-0

Nota Fiscal/Conta de Energia Elétrica - Série B2 - NF 026.354.628 - Emissão: 19/12/2020

BANCO DO BRASIL PAGAR PREFERENCIALMENTE NO BANCO DO BRASIL			
CONTA PAGA - Data de Pagamento: 04/01/2021			
PAGADOR: ELEIR FERREIRA BARBOSA CNPJ/CPF: 321.971.101-44			
RUA AMBROSINA FELICIANA 12 14.037.07.762300 - SANTA TEREZINHA - RIO VERDE DE MATO GROSSO / MS			
Nosso-Número	Nr Documento	Data de Vencimento	Valor do Documento
32687180003163094	1561594-2020-12-2	21/01/2021	98,99
Valor Pago			
BENEFICIÁRIO: ENERGISA MATO GROSSO DO SUL - DISTRIBUIDORA DE E 15.413.826/0001-50			
AV GURY MARQUES, 8000 - SAÍDA PARA S.PAULO - CAMPO GRANDE / MS - CEP 79072-900			
Agência / Código do Beneficiário: 3064-3/5364-3			

ELEIR FERREIRA BARBOSA  
RUA AMBROSINA FELICIANA 12 14.037.07.762300 - SANTA TEREZINHA  
RIO VERDE DE MATO GROSSO / MS (AG: 37)

CPF/CNPJ/RANI:

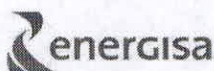

Grp/SbgMTC-CONVENCIONAL BAIXA TENSÃO / B1 2  
Cis/Sbc: RESIDENCIAL/BAIXA RENDA MONOFÁSICA  
Roteiro: 11-0037-030-5070 Medidor: 0000064883

UNIDADE CONSUMIDORA (UC)  
10/1561594-1

Emissão Autorizada por Regime Especial Processo N 11/070256/2004

CADASTRE SUA FATURA EM DÉBITO AUTOMÁTICO UTILIZANDO O CÓDIGO: 00015615941

VALOR DA FATURA <b>R\$ 86,25</b>	VENCIMENTO <b>21/12/2021</b>
REFERÊNCIA <b>NOV/2021</b>	CONSUMO <b>144 kWh</b> 4,97kWh MÉDIA DIÁRIA
SITUAÇÃO DE DÉBITOS	

DESCRIPTIVO									
CCI	Descrição	QUANT.	TARIFA C/ IMPOSTOS	Valor Total (R\$)	BASE CALC. ICMS(R\$)	Alíq. ICMS	ICMS (R\$)	BASE CALC. PIS-COFINS (R\$)	COFINS (R\$)
601	Consumo - 101 a 220kWh-BR	44	0,898180	30,72	30,72	17	5,22	25,48	0,23
601	Consumo - 31 a 100kWh-BR	70	0,465430	32,58	32,58	17	5,54	27,03	0,24
601	Consumo até 30kWh-BR	30	0,271500	8,14	8,14	17	1,38	6,75	0,06
601	Adic. B. Amarela			1,35	1,35	17	0,23	1,11	0,01
601	Adic. B. Vermelha			4,25	4,25	17	0,72	3,52	0,03
610	Subsídio			43,41	43,41	17	7,38	36,03	0,33
LANÇAMENTOS E SERVIÇOS									
906	Devolução Subsídio			-34,20			0,00	0	0

CCI: Código de Classificação do Item Total: 86,25 120,45 20,47 99,92 0,90 4,18

RESERVADO AO FISCO										
HISTÓRICO DE CONSUMO (kWh)					COMPOSIÇÃO DO CONSUMO					
LEITURAS										
NOV/20	162	Anterior	20/10/21	15144 kWh	Descrição	Valor(R\$)	%			
DEZ/20	134	Atual	16/11/21	15288 kWh	Serv. Dist.	18,59	21,48			
JAN/21	109				Compra de Energia	29,96	34,74			
FEB/21	152				Serviço de Transmissão	2,68	3,08			
MAR/21	133				Encargos Setoriais	9,49	11,00			
ABR/21	119				Impostos Diretos e Encargos	25,55	29,82			
MAY/21	98				Outros Serviços	0,00	0,00			
JUN/21	84				Total	86,25	100,00			
JUL/21	81									
AGO/21	114									
SET/21	138									
OUT/21	144									
NOV/21	122									
PRÓXIMA LEITURA					Valor do EUSD(Ref 09/2021): R\$ 22,16					
16/12/2021										

INDICADORES DE QUALIDADE									
METRA	MENSAL	APURADO	TRIMEST.	ANUAL	LÍMITE DE TENSÃO				
Horas que o cliente ficou sem energia - DNO	5,43	0,00	10,48	21,73	Nominal	127V			
Horas em que o cliente ficou sem energia - FNC	3,23	0,00	6,47	12,05	Controlada				
Duração da maior interrupção de energia no período - DMIC	3,11	0,00			Límite inferior	112V			
Duração da interrupção individual em dia crítico - DICRI	0,30				Límite superior				

ATENÇÃO

SEGUNDA VIA DE CONTA

Nota Fiscal/Conta de Energia Elétrica - Série B2 - NF 036.129.721 - Emissão: 17/11/2021

ENERGISA MATO GROSSO DO SUL - DISTR. DE ENERGIA S.A.  
Av. Gury Marques, 8000  
Campo Grande/MS - CEP 79072-900  
CNPJ 15.413.826/0001-50 Insc. Est. 28.105.553-0

**Pague com PIX!**  
e largue o boleto para lá!

Atualize o seu cadastro pelo nosso WhatsApp, falando com a Gisa, ou acesse o app EnergisaOn, e em sua próxima conta esta opção vai estar disponível.

Quer mais facilidade?  
Abra sua Conta Voltz - Energisa.

BANCO DO BRASIL PAGAR PREFERENCIALMENTE NO BANCO DO BRASIL				
CONTA PAGA - Data de Pagamento: 25/11/2021				
PAGADOR ELEIR FERREIRA BARBOSA CNPJ/CPF: 321.971.101-44				
RUA AMBROSINA FELICIANA 12 14.037.07.762300 - SANTA TEREZINHA - RIO VERDE DE MATO GROSSO / MS				
Nosso-Número	Nr Documento	Data de Vencimento	Valor do Documento	Valor Pago
32687180031803240	1561594-2021-11-2	21/12/2021	86,25	
BENEFICIÁRIO ENERGISA MATO GROSSO DO SUL - DISTRIBUIDORA DE EI 15.413.826/0001-50				
AV GURY MARQUES, 8000 - SAÍDA PARA S PAULO - CAMPO GRANDE / MS - CEP 79072-900				
Agência / Código do Beneficiário: 3064-3/5364-3				

**DANF3E - DOCUMENTO AUXILIAR DA NOTA FISCAL DE ENERGIA ELÉTRICA ELETRÔNICA**

ENERGISA MATO GROSSO DO SUL - DISTR. DE ENERGIA S.A.  
Av. Guay Marcano, 809A  
Campo Grande/MS - CEP 79072-000  
CNPJ 19.411.520/0001-60 - Inscr. Est. 20.198.893-0

-Tarifa Social de Energia Elétrica - TSEE foi criada pela Lei nº 10.438, de 26 de abril de 2002

Classificação: MTC-CONVENCIONAL BAIXA TENSÃO / B1.2  
RESIDENCIAL/BAIXA RENDA

Tipo de Fornecimento: MONOFÁSICO

TENSÃO NOMINAL EM VOLTS Disp.: 127 Lim. min.: 117 Lim. max.:

ELEIR FERREIRA BARBOSA

RUA AMBROSINA FELICIANA 12 14.037 07.762300 - SANTA TEREZINHA  
RIO VERDE DE MATO GROSSO / MS (AG. 37)

Roteiro: 11-0037-030-5070

CÓDIGO DO CLIENTE

10/1561594-1

CÓDIGO DA INSTALAÇÃO

00000B64883

CPF/CNPJ(RA)

REF: MÊS / ANO VENCIMENTO TOTAL A PAGAR  
DEZ/2022 21/01/2023 R\$ 0,00

NOTA FISCAL Nº 003.194.764 - SÉRIE :001

DATA EMISSÃO/APRESENTAÇÃO: 16/12/2022

Consulte pela Chave de Acesso em:

<https://www.dfe.ms.gov.br/nfe/consulta>

Chave de Acesso

5022 1215 4138 2600 0150 6600 1003 1947 6420 5248 8981

EMITIDO EM CONTINGÊNCIA

Pendente de Autorização

Excertos da Lei do Sistema de Contribuição (Lei 1052/02, R\$ 54,48)  
- Tarifa Social de Energia Elétrica - TSEE foi criada pela Lei nº 10.438, de 26 de abril de 2002.  
- Essa unidade foi informada como Estado Remota, sendo assim desobrigada de ICMS IPI. A AGENCIA DE PAGAMENTO CARIÁRIA O ENVIO DE BDU CPMR PROTESTO EM CARTÃO. - GERANDO ADICIONALMENTE CUSTAS DE EMENDAS/CONTABILIZACAO (R\$ 5.460,10) - Partilha da Conta Saneamento  
www.saneamento.ms.gov.br - CONTRA DE LUZ ZERO: O valor de R\$ 54,48 está sendo pago pelo Estado MS, Lei 1.988

Datas de Leituras	Leitura Anterior	Leitura Atual	Nº Dias	Próxima Leitura
	18/11/2022	16/12/2022	28	16/01/2023

ITENS DA FATURA	Unid.	Quant.	Preço unit. c/ tributos (R\$)	Valor Total (R\$)	PIS/ Cofins (R\$)	Base Calc. ICMS (R\$)	Aliq. ICMS (%)	ICMS (R\$)	Tarifa unit. (R\$)
Consumo - 101 a 220kWh-BR	30		0,648370	19,45	0,83	0,00	0	0,00	0,620840
Consumo - 31 a 100kWh-BR	70		0,432240	30,25	1,28	0,00	0	0,00	0,413900
Consumo até 30kWh-BR	30		0,252120	7,56	0,31	0,00	0	0,00	0,241430
Subsídio				36,39	1,54	0,00	0	0,00	
LANÇAMENTOS E SERVIÇOS									
Devolução Subsídio				-34,85	0,00			0	0,00
DEVOLUÇÃO CONTA DE LUZ ZERO				-58,80				0	
TOTAL:					0,00	3,96	0	0,00	

CONSUMO / kWh	Mº DIAS PAY	Tributo	Base de Calc. (R\$)	Alíquota (%)	Valor (R\$)
DEZ/21	142 28	PIS/PASEP	93,65	0,7571	0,70
JAN/22	153 32	COFINS	93,65	3,4871	3,26
FEB/22	148 29	ICMS	0,00	0,00	0,00
MAR/22	162 30				
ABR/22	118 33				
MAY/22	107 30				
JUN/22	97 32				
JUL/22	91 29				
AUG/22	107 31				
SET/22	125 32				
OUT/22	133 30				
NOV/22	129 29				
DEZ/22	130 29				
Média	128				

\* Faturamento pela média/trimestre

**RESERVADO AO FISCO**  
Art. 41, inciso V, alínea b do RICMS/MS - 1998  
EMITIDO EM CONTINGÊNCIA  
Pendente de Autorização

Medidor	Grandezas	Postos horários	Leitura Anterior	Leitura Atual	Const. Medidor	Consumo kWh
00000B64883	kWh	Total	16801	16931	1	130

**Situação de Débitos****FATURAS EM ATRASO**

CONTA PAGA  
pelo Governo do MS

CADASTRE SUA FATURA EM DÉBITO AUTOMÁTICO UTILIZANDO O CÓDIGO: 00015615941  
Esta NOTA FISCAL/CONTA DE ENERGIA fica disponível para pagamento a partir de 16/12/2022

**FATURA COM VALOR ZERO NÃO É NECESSÁRIO AUTENTICAR**

**PAGUE POR  
PIX**

- 1 Abra o app do seu banco.
- 2 Selecione "PIX".
- 3 Aponte a câmera para o QR Code.
- 4 Confirme o pagamento.



DANFSE - DOCUMENTO AUXILIAR DA NOTA FISCAL  
DE ENERGIA ELÉTRICA ELETRÔNICA

ENERGISA MATO GROSSO DO SUL - OBTOR DE ENERGIA S.A.  
Av. Gury Marcondes, 6070  
Campo Grande/MS - CEP 79071-600  
CNPJ 15.413.520/0001-60 - Ins. Est. 20.106.803-6

- Tarifa Social de Energia Elétrica - TSEE foi criada pela Lei nº 10.436, de 28 de abril de 2002

Classificação: MTC-CONVENCIONAL BAIXA TENSÃO / B1.2  
RESIDENCIAL/BAIXA RENDA

Tipo de Fornecimento: MONOFÁSICO

TENSÃO NOMINAL EM VOLTS Disp.: 127 Lim. min.: 117 Lim. max.:

ELEIR FERREIRA BARBOSA

RUA AMBROSINA FELICIANA 12 14.037.07.762300 - SANTA TEREZINHA  
RIO VERDE DE MATO GROSSO / MS (AG: 37)

Roteiro 13-0037-010-5860

CÓDIGO DO CLIENTE

10/1561594-1

CÓDIGO DA INSTALAÇÃO

00000B64883

CPF/CNPJ/RAN:

REF: MÊS / ANO VENCIMENTO TOTAL A PAGAR  
DEZ/2023 21/01/2024 R\$ 0,00

NOTA FISCAL Nº 013.831.454 - SÉRIE :001

DATA EMISSÃO/APRESENTAÇÃO: 20/12/2023

Consulte pela Chave de Acesso em:

<https://www.dfe.ms.gov.br/dfe/consulta>

Chave de Acesso

5023 1215 4138 2600 0150 6600 1013 8314 5420 9513 3442

EMITIDO EM CONTINGÊNCIA

Pendente de Autorização

Enquadramento de Uso do Sistema de Distribuição (dfe 102/03): R\$ 91,30.  
- Tarifa Social de Energia Elétrica - TSEE foi criada pela Lei nº 10.436, de 28 de abril de 2002.  
- Sua energia foi fornecida como Energia Residual, tendo um valor de R\$ 40,55. A AUSÊNCIA DE PAGAMENTO CAUSARÁ O ENVIO DE SEU CPF/CPNJ PARA PROTECTOR EM CARTÃO. - GERANDO ADICIONALMENTE CUSTAS DE EMPLACAMENTO CARTÃO (R\$ 10,00) - CONTA DE LUZ ZERO: O valor de R\$ 42,00 não sendo pago pelo Estado MS. Lei 5.508

Datas de Leituras	Leitura Anterior	Leitura Atual	Nº Dias	Próxima Leitura
	22/11/2023	20/12/2023	28	18/01/2024

ITENS DA FATURA	Unid.	Quant.	Preço unit. c/ tributos (R\$)	Valor Total (R\$)	PIS/ Cofins (R\$)	Base Calc. ICMS (R\$)	Aliq. ICMS (%)	ICMS (R\$)	Tarifa unit. (R\$)
Consumo - 101 a 220kWh-BR	68	0,715320	48,64	2,95	0,00	0	0,00	0,671840	
Consumo - 31 a 100kWh-BR	70	0,476870	33,38	2,03	0,00	0	0,00	0,447860	
Consumo até 30kWh-BR	30	0,278170	8,34	0,50	0,00	0	0,00	0,261270	
Subsídio			43,18	2,63	0,00	0	0,00		
LANÇAMENTOS E SERVIÇOS									
Devolução Subsídio			-40,55	0,00		0	0,00		
DEVOLUÇÃO CONTA DE LUZ ZERO			-92,99			0			
TOTAL:			0,00	8,11	0	0,00			

CONSUMO FATURADO	Nº DIAS FAT	Tributo	Base de Calc. (R\$)	Aliquota (%)	Valor (R\$)
DEZ/22 130	28	PIS/PASEP	133,54	1,0845	1,44
JAN/23 177	31	COFINS	133,54	4,9955	6,67
FEV/23 141	29	ICMS	0,00	0,00	0,00
MAR/23 136	30				
ABR/23 141	32				
MAI/23 100	31				
JUN/23 117	35				
JUL/23 96	29				
AGO/23 143	32				
SET/23 166	30				
OUT/23 270	33				
NOV/23 174	29				
DEZ/23 198	28				
Média	152				

RESERVADO AO FISCO

Art. 41, inciso V, alínea b do RICMS/MS - 1996

EMITIDO EM CONTINGÊNCIA

Pendente de Autorização

Medidor	Grandezas	Postos horários	Leitura Anterior	Leitura Atual	Const. Medidor	Consumo kWh
00000B64883	kWh	Total	18603	18771	1	168

Situação de Débitos

FATURAS EM ATRASO

CONTA PAGA  
pelo Governo do MS

CADASTRE SUA FATURA EM DÉBITO AUTOMÁTICO UTILIZANDO O CÓDIGO: 00015615941  
Esta NOTA FISCAL/CONTA DE ENERGIA fica disponível para pagamento a partir de 20/12/2023

FATURA COM VALOR ZERO NÃO É NECESSÁRIO AUTENTICAR

PAGUE POR  
PIX

- 1 Abra o app do seu banco.
- 2 Selecione "PIX".
- 3 Aponte a câmera para o QR Code.
- 4 Confirme o pagamento.



DANFSE - DOCUMENTO AUXILIAR DA NOTA FISCAL  
DE ENERGIA ELÉTRICA ELETRÔNICA

ENERGISA MATO GROSSO DO SUL - DISTR. DE ENERGIA S.A.  
Av. Gury Marques, 8000  
Campo Grande/MS - CEP 79072-900  
CNPJ 15.413.826/0001-50 - Ins. Est. 28.126.893-6

-Tarifa Social de Energia Elétrica - TSEE foi criada pela Lei nº 10.438, de 26 de abril de 2002

Classificação: MTC-CONVENCIONAL BAIXA TENSÃO / B1.2  
RESIDENCIAL/BAIXA RENDA

Tipo de Fornecimento: MONOFASICO

TENSÃO NOMINAL EM VOLTS Disp.: 127 Lim. min.: 117 Lim. max.:

ELEIR FERREIRA BARBOSA

RUA AMBROSINA FELICIANA 12 14.037.07.762300 - SANTA TEREZINHA  
RIO VERDE DE MATO GROSSO / MS (AG: 37)

Roteiro: 13-0037-010-5860

CÓDIGO DO CLIENTE

10/1561594-1

CÓDIGO DA INSTALAÇÃO

00000B64883

CPF/CNPJ/RAZI

REF: MÊS / ANO VENCIMENTO TOTAL A PAGAR  
JAN/2025 21/02/2025 R\$ 212,72

NOTA FISCAL Nº 024.889.830 - SÉRIE :001

DATA EMISSÃO/APRESENTAÇÃO: 17/01/2025

Consulte pela Chave de Acesso em

<https://www.dfe.ms.gov.br/infse/consulta>

Chave de Acesso

5025 0115 4138 2800 0150 6600 1024 8898 3020 5542 5126

EMITIDO EM CONTINGÊNCIA

Pendente de Autorização

Exceção de Uso do Sistema de Distribuição (DF) 11/2024, R\$ 44,70  
-Tarifa Social de Energia Elétrica - TSEE foi criada pela Lei nº 10.438, de 26 de abril de 2002.  
- Base unitária em faturação como Base Renda, tendo um valor de R\$445,37 - Lettura confirmada - O vencimento desta fatura foi prorrogado devido sua opção de  
vencimento especial.

Datas de Leituras	Leitura Anterior	Leitura Atual	Nº Dias	Próxima Leitura
	19/12/2024	17/01/2025	29	17/02/2025

ITENS DA FATURA	Unid.	Quant.	Preço unit. c/ tributos (R\$)	Valor Total (R\$)	PIS/ Cofins (R\$)	Base Calc. ICMS (R\$)	Alíq. ICMS (%)	ICMS (R\$)	Tarifa unit. (R\$)
Consumo acima de 220kWh-BR	18		0,962140	17,67	0,89	17,67	17	3,00	0,765620
Consumo - 101 a 220kWh-BR	120		0,883920	106,07	5,35	106,07	17	18,03	0,669090
Consumo - 31 a 100kWh-BR	70		0,589280	41,25	2,08	41,25	17	7,01	0,459270
Consumo até 30kWh-BR	30		0,343740	10,31	0,52	10,31	17	1,75	0,267960
Subtotal				58,46	2,95	58,46	17	9,94	
LANÇAMENTOS E SERVIÇOS									
Devolução Subsidio			-45,57	0,00	0,00		0	0,00	
CONTIL.PUB-CIP MUNICIPAL			45,96	0,00	0,00		0	0,00	
BÔNUS ITAPIU-LEI 10436/2002 12/2023			-21,43				0		
TOTAL:			212,72		11,79	233,76		39,73	

CONSUMO FATURADO		Nº DIAS FAT		Tributo	Base de Cálculo (R\$)	Alíquota (%)	Valor (R\$)
JAN/24	169	29		PIS/PASEP	193,99	1,0845	2,10
FEV/24	186	30		COFINS	193,99	4,9955	9,69
MAR/24	190	31		ICMS	233,76	17,00	39,73
ABR/24	161	31					
MAY/24	134	32					
JUN/24	103	31					
JUL/24	115	32					
AGO/24	98	30					
SET/24	113	30					
OUT/24	195	32					
NOV/24	154	29					
DEZ/24	155	28					
JAN/25	238	29					
Média	165						
* Faturamento pela modalidade				<b>RESERVADO AO FISCO</b> Art. 41, inciso V, alínea a do RICMS/MS - 1998 EMITIDO EM CONTINGÊNCIA Pendente de Autorização			
Medidor	Grandezas	Postos horários	Leitura Anterior	Leitura Atual	Const Medidor	Consumo kWh	
00000B64883	kWh	Total	20544	20782	1	238	

Situação de Débitos

FATURAS EM ATRASO

CADASTRE SUA FATURA EM DÉBITO AUTOMÁTICO UTILIZANDO O CÓDIGO: 00015615941

Esta NOTA FISCAL/CONTA DE ENERGIA fica disponível para pagamento a partir de 17/01/2025

PAGAR PREFERENCIALMENTE NO ITAU

CONTA PAGA - Data de Pagamento: 17/02/2025

PAGADOR: ELEIR FERREIRA BARBOSA CNPJ/CPF: 321.971.101-44

RUA AMBROSINA FELICIANA 12 14.037.07.762300 - SANTA TEREZINHA - RIO VERDE DE MATO GROSSO / MS

Nosso-Número	Nº Documento	Data de Vencimento	Valor do Documento	Valor Pago
109/08767327-5	1561594-2025-01-4	21/02/2025	212,72	

BENEFICIÁRIO ENERGISA MATO GROSSO DO SUL - DISTRIBUIDORA DE EI 15.413.826/0001-50  
AV GURY MARQUES, 8000 - SAÍDA PARA S PAULO - CAMPO GRANDE / MS - CEP 79072-900

Agência / Código do Beneficiário: 2938/59721-4

PAGUE POR  
PIX

- Abra o app do seu banco.
- Selecione "PIX".
- Aponte a câmera para o QR Code.
- Confirme o pagamento.